

SUBSIDIEVERLENING								
Rekeningnummer(s)					Subsidiebedrag	Vrije ruimte	Kredietbeheerders	
P../T../V..	Activiteit	Econ.cat.	Cluster	Sub.act.			Nr.	Paraaf:
H2203-AD	A32-000	U438002	C019		48.200		1925	
					Dienstjaar: 2023			

Parafenblok

Budgetbeheerder (indien van toepassing) (tot € 200.000,00)		Budgethouder (directeur)	
Nr.	Paraaf:	Nr.	Paraaf:
[@]			

MFC 't Rietveld
De heer H. van Ulsen
Ring 193
8303 AL NAGELE

Uw bericht van	Uw kenmerk	Zaaknummer 2023050489424	Datum 17 mei 2023
Onderwerp Subsidieverlening Herinrichting MFC	Bijlagen 3	Inlichtingen mw. A.T. Pubben, (0527) 63 32 64	

Beste meneer van Ulsen,

Op 31 januari 2022 stelde de gemeenteraad een budget beschikbaar voor de uitvoering van het project Erfgoeddeal Stijlicoon Nagele. Onderdeel hiervan is de herinrichting van MFC 't Rietveld. Hiervoor ontvangt u een subsidie. In deze brief informeren wij u over deze subsidie.

Wij verlenen u een subsidie van maximaal € 48.200 inclusief BTW

U krijgt een subsidie van € 48.200

U krijgt de subsidie volgens artikel 4:29 van de Algemene wet bestuursrecht (Awb) en onder voorwaarden en verplichtingen van de "Algemene subsidieverordening Noordoostpolder". Tevens is de "Subsidieregeling financiën en reservevorming bij subsidieverstrekking" van toepassing. U vindt deze regelingen op de website www.noordoostpolder.nl onder de zoekterm Subsidie.

Uw subsidie bevoorschotten we op basis van facturen tot een bedrag van € 48.200 inclusief BTW

Mocht u btw zijn verschuldigd dan moet u die btw bekostigen uit het totaal verleende subsidiebedrag.

Voor de door u gemaakte en betaalde kosten mailt u de (verzamel)facturen naar de gemeente t.a.v. de heer R. Visser r.visser@noordoostpolder.nl onder vermelding van het zaaknummer 2023050489424.

Daarna maken we dit bedrag over naar rekeningnummer NL21RABO0373348118 op naam van MFC 't Rietveld. Daarbij vermelden we: subsidie Erfgoeddeal Nagele.

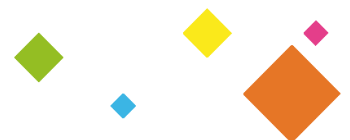

Uw aanvraag tot vaststelling van deze subsidie ontvangen wij graag 12 weken nadat de werkzaamheden zijn afgerond

Hierbij verwachten wij een inhoudelijk verslag waaruit blijkt dat de gesubsidieerde activiteiten zijn verricht en aan de verplichtingen is voldaan.

De overige verplichtingen die verbonden zijn aan deze subsidie staan vermeld in de bijlage

Deze verplichtingen gaan onder andere over:

- het melden van afwijkingen;
- vermogensvorming;
- de wijze van berekenen subsidiabele kosten en uurtarieven;

Heeft u nog vragen?

Neem dan contact op met mevrouw Mirjam Blott, projectleider Erfgoeddeal via telefoonnummer 06-27430329, of stuur een e-mail naar mirjam.deculturelezaak@gmail.com

Met vriendelijke groet,
namens het college van burgemeester en wethouders,



de heer A. van Dijk
manager Beleidsontwikkeling

Bijlagen:

- verplichtingen verbonden aan subsidiebeschikking

Bezwaar maken

Bent u het niet eens met dit besluit? Dan kunt u een bezwaarschrift sturen. Zorg ervoor dat u het bezwaarschrift indient binnen zes weken na de datum van deze brief. Daarmee voorkomt u dat wij uw bezwaarschrift niet meer kunnen behandelen.

Zet in uw bezwaarschrift ten minste:

uw naam, woonadres, telefoonnummer en e-mailadres;

de datum van uw bezwaarschrift;

een omschrijving of het nummer van het besluit waar u bezwaar tegen maakt;

waarom u het niet eens bent met ons besluit;

uw handtekening.

U stuurt het bezwaarschrift aan de gemeente Noordoostpolder.

Het adres is: Postbus 155, 8300 AD Emmeloord.

Wilt u meer informatie over de behandeling van bezwaarschriften?

Bel dan met de gemeente Noordoostpolder via telefoonnummer (0527) 63 39 11.

Heeft u spoed bij de beoordeling van uw bezwaren?

Het besluit geldt ook tijdens de bezwaarprocedure. U kunt direct nadat u een bezwaarschrift heeft ingediend, een voorlopige voorziening vragen. Daarvoor is nodig dat u spoedeisend belang heeft. Dat is het geval wanneer de uitvoering van het besluit gevolgen heeft die niet ongedaan gemaakt kunnen worden. Een voorlopige voorziening vraagt u bij de Voorzieningenrechter van de rechtbank. Het adres is: Rechtbank Midden Nederland, Sector Bestuursrecht, Postbus 16005, 3500 DA Utrecht.

Zijn er kosten aan verbonden?

Aan het indienen van een bezwaarschrift zijn geen kosten verbonden.

Aan het vragen van een voorlopige voorziening zijn wel kosten verbonden.

Op www.rechtspraak.nl vindt u meer informatie over de hoogte van het bedrag.

Bijlage 1 Verplichtingen verbonden aan deze subsidiebeschikking (Zaaknummer 2023050489424)

Overige Subsidieverplichtingen (4:37 en 4:38 AWB)

- a. Werkgebied: de op basis van deze beschikking uit te voeren activiteiten hebben in overwegende mate betrekking op de inwoners van de gemeente Noordoostpolder.
- b. Afwijking uitvoering van te leveren producten en/of activiteiten.
Afwijkingen in de uitvoering van de activiteit(en) of het niet doorgaan daarvan wordt direct gemeld aan de behandelaar van de gemeente onder vermelding van de oorzaak of andere redenen.
- c. Als in afwijking van het jaarplan en de jaarbegroting de te leveren prestaties sterk achterblijven of niet in voldoende mate aan de eisen voldoen, of buiten de subsidieperiode of te laat worden uitgevoerd, kan de gemeente de subsidieverlening op grond van artikel 4.48 ten nadele van uw instelling wijzigen of intrekken en het onverschuldigd betaald bedrag terugvorderen.
- d. AVG:
 1. Verwerking van persoonsgegevens bij de uitvoering van activiteiten op basis van deze subsidieverlening gebeurt met inachtneming van de bij of krachtens de AVG, de Uitvoeringswet AVG gestelde voorschriften.
 2. Uw organisatie is AVG proof. In de subsidieverantwoording geeft u aan hoe u voldoet aan de AVG.

In bijlage 3 staat informatie over de AVG.

Vermogensvorming

- a. Het toevoegen van subsidiemiddelen aan een egalisatiereserve uit een batig exploitatiesaldo is slechts mogelijk als de activiteiten waarvoor subsidiemiddelen in enig jaar of tijdvak zijn verstrekt, zijn uitgevoerd.
- b. Als een egalisatiereserve aangehouden wordt, is de financiële administratie zodanig ingericht dat inzicht in de omvang en toevoeging van subsidiemiddelen verstrekt door de gemeente Noordoostpolder aan die reserve inzichtelijk is.
- c. De opgebouwde egalisatiereserve bedraagt maximaal 10% van het gemiddeld jaarlijks subsidiebedrag.

Subsidiabele kosten en uurtarieven

- a. Voor subsidie komen de redelijk gemaakte kosten in aanmerking die direct verbonden zijn met de uitvoering van een activiteit.
- b. Bij de berekening van de uurtarieven wordt uitgegaan van een integrale kostprijs, daarbij rekening houdend met de cao-lonen geldend voor de branche van de subsidieaanvrager.