

Regio Zwolle: 22 gemeenten 4 provincies

top

Economische
toplocatie van
Nederland

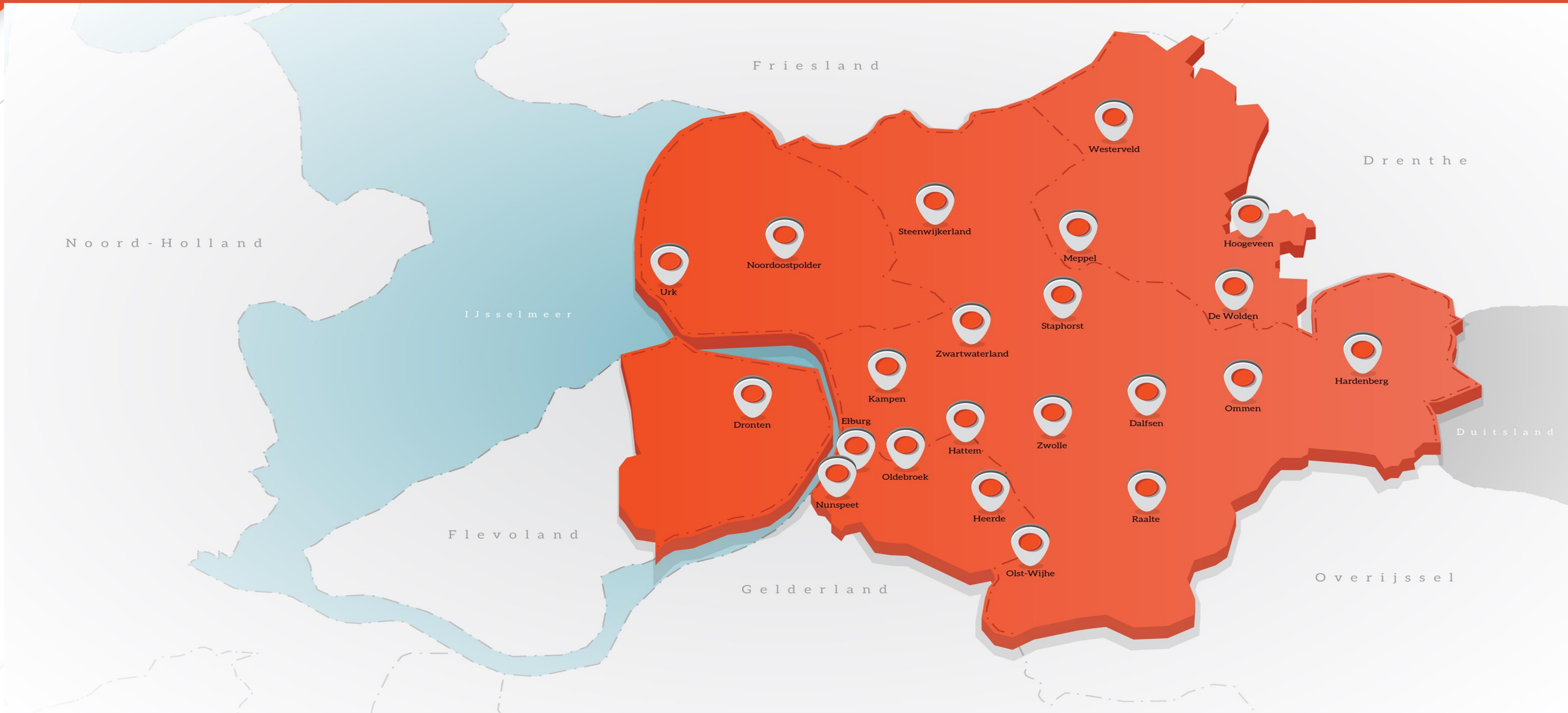

Verschillende werkelijkheden

de bestuurlijke

de maatschappelijke

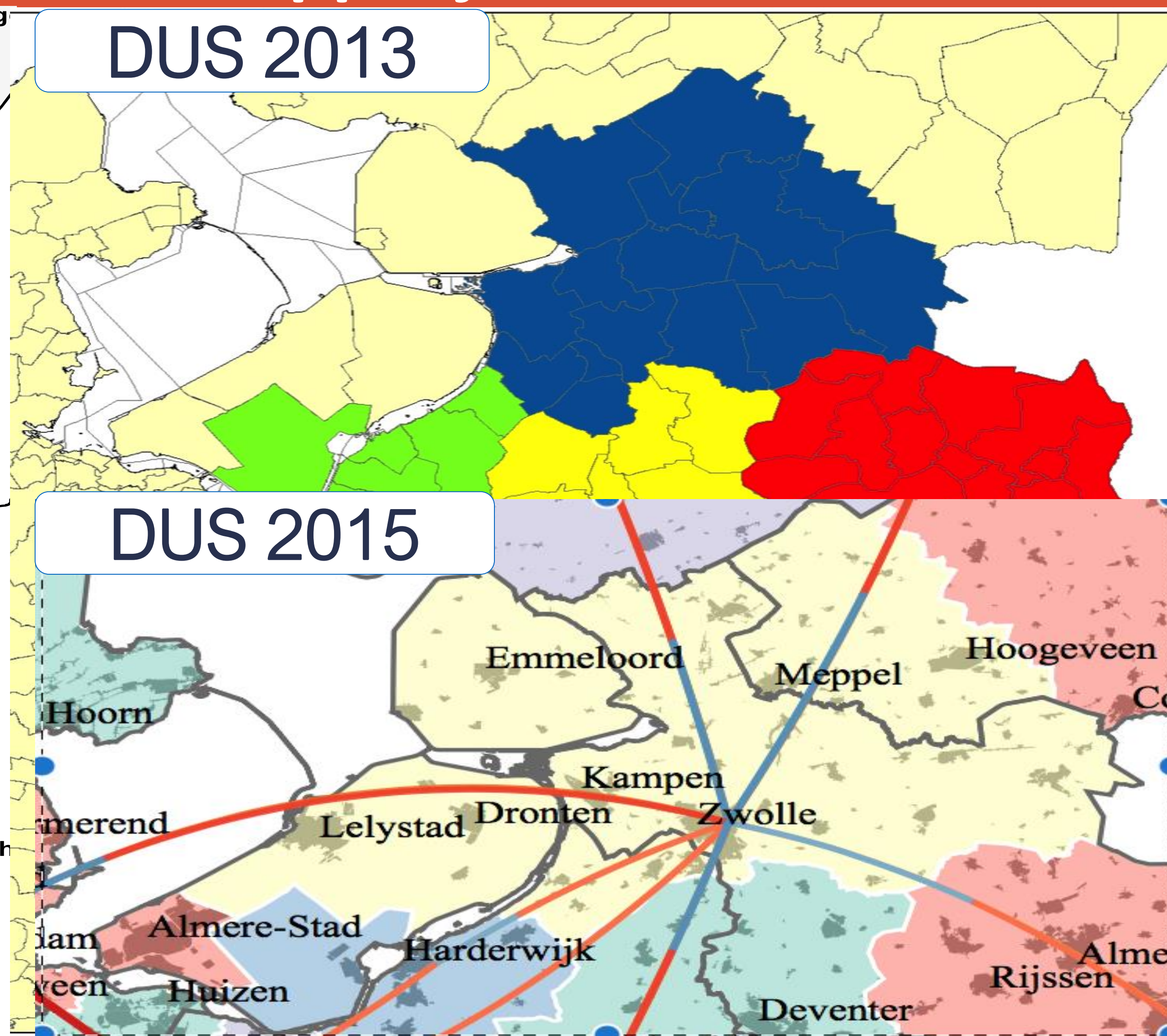

Regio Zwolle... Ontwikkeling!

top

Economische
toplocatie van
Nederland

- Van 15 naar 22 gemeenten in vier provincies. Daily Urban System (DUS)
- Bestuurlijke regionale netwerksamenwerking vanaf 2009 met 4 O's
- Gunnen, Groeien en Grensontkennend werken (3 G's)
- Economische topregio en sterke sectoren
- Ideale infrastructuur voor groei



top

Economische
toplocatie van
Nederland



Regio Zwolle...

Waar staat Regio Zwolle nu?

- Snelst economisch groeiende regio buiten de Randstad (CBS, groeiers buiten de Randstad 2018). (2017: groei economie 3,3 %, landelijk 2,9%)
- Bruto Regionaal Product 28,2 mld.
- Lichte netwerksamenwerking, uniek in Nederland (proeftuin BZK)!

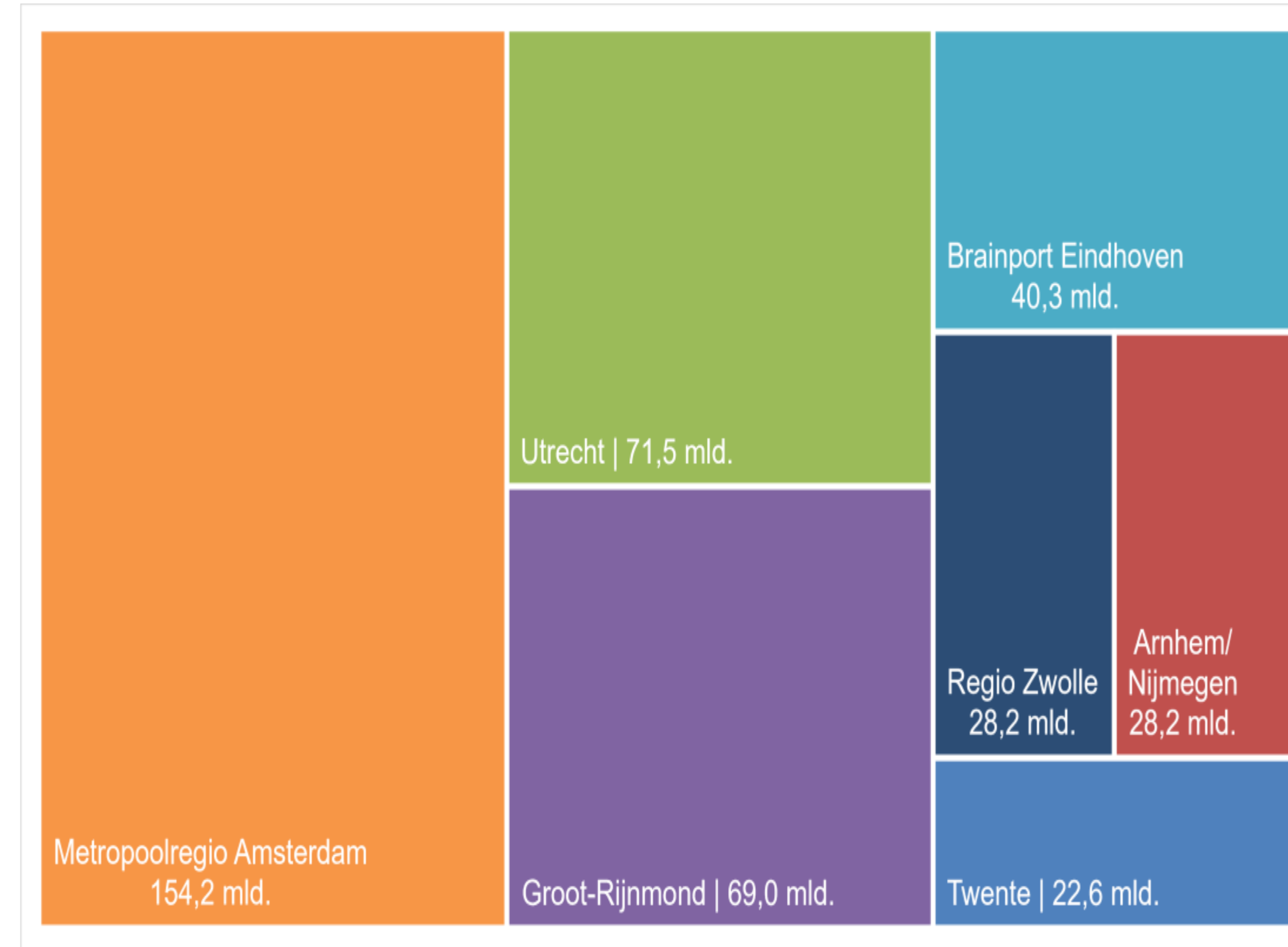

Ambitie Regio Zwolle: square in the triangle

top

Economische toplocatie van Nederland

E

VIJFDE VAN NEDERLAND

Regio Zwolle economisch 'Nederland in het klein'

Lex van Kooten

Neens is Regio Zwolle - met de stad Zwolle voorop - helemaal hip en happening. Meer bewoners, meer bedrijven, meer banen, meer toerisme, meer restaurants en meer cultuur. Toeval? Museum de Fundatie - die 'meens' een architectonische wolk op het dak plantte - domineert dagelijks reclamespotjes op radio en tv. Sterrenrestaurant De Librije koos voor Zwolle en dat deed de stad culinair goed. De Hanzelijn - de treinverbinding die 2012 tussen Lelystad en Zwolle kwam - tilde de status van de stad naar tweede spoorknooppunt van Nederland. Itala, groeiende studentenliefde voor Windesheim, 'onze' familiebedrijven, exploderend toerisme voor onontdekte schoonheid van de Hanzesteden. De economie boomt en in Regio Zwolle harder dan gemiddeld. 'Het aandeel in de nationale economie neemt toe', schrijft de regio.

Of PEC Zwolle meetelt in dat succes? 'Toch wel', vindt secretaris Janko Lokema van de Economic Board Regio Zwolle. 'Die club verraste de nationale voetbalcompetitie soms, dat straalt af.' Voor alle duidelijkheid: het is geen toeval dat Regio Zwolle (22 gemeenten, 4 provincies) het zo goed doet, zegt hij. Er is jarenlang gericht op gestuurd, stellen Lokema en voorzitter Trudy Huisman. Al eigent de Board zich het succes niet toe. Huisman: 'We hebben niet eens geld dat we mogen verdelen.' Er is hooguit budget voor onderzoek en 'verkenning van nieuwe thema's'.

Scannen
De board bevaakt de economische agenda en kijkt per onderwerp wie het beste invulling, uitvoering en financiering kan doen. 'Je moet de mooie bloemen herkennen en die af en toe wat pokon geven.' Ingevolgeder wil Huisman het niet maken. 'We scannen continu de economische ontwikkelingen, agenderen grote thema's, jagen aan. Daarin zijn wij goed. Wij zijn het kompas, de verbindende initiatief.'

De vier o's, zoals zij de hoofdrolspelers onderwijs, overheden, ondernemers en omgeving samenvat, praten mee over de richting, maar moeten het

In de nationale rangschikking van economische topregio's staat Regio Zwolle vijfde. Dat vindt de regio niet genoeg: de ambitie is de vierde plek. „Als je wilt dat bloemen bloeien, moet er af en toe wat pokon bij.”



TIPS: ECONOMIE@DESTENTOR.NL

vooral doen. Samen zijn zij de board en het succes. Regio Zwolle richt zich op de topsectoren kunststoffen, gezondheid (health) en landbouw (agrofod). Met daaronder logistiek, e-commerce en vrijetijdseconomie. Belangrijkste thema's innovatie, circulaire economie - daar kan ook de energietransitie onder vallen - internationaliseren en human capital (menselijk kapitaal).

Slager
'Waarom de Zwolse board' zo goed werkt? 'Je ziet in heel Nederland Economic Boards. Het verschil? Andere boards delen zelf ook het geld uit. Wij doen dat niet. Je moet niet de slager zijn eigen vlees laten keuren.' En de Zwolse board heeft geen politieke kleur. Er is 'dus' geen politieke richtingstrid. Ook dat scheelt, denkt Huisman. Lokema: 'Wij kennen een cultuur van samenwerken, elkaar iets gunnen, minimaal vergaderen, maximaal doen.'

Bouwendernemer Jelle Weever, voor het midden- en kleinbedrijf in de board: 'Heel veel werkt op basis van gunnen. Vier provincies en 22 gemeenten moeten wel het belang zien van een board. Er zijn zaken die je als individuele gemeente niet voor elkaar krijgt.' Voorbeeld? Huisman: 'Neem de verbreding van de sluisen in de Afsluit-

dijk bij Kornwerderzand. Het economisch belang daarvan gaat veel verder dan alleen scheepswerven in Friesland. Daar heeft ook Regio Zwolle veel aan.' De nieuwe, bredere sluis opent de deuren voor grotere schepen en daarvan profiteren bijvoorbeeld ook scheepsoevers en op- en overslagbedrijven in Urk, Meppe, Kampen en Zwolle. Economie berekend dat dat drieduizend extra banen zou opleveren. Weever: 'Als je met zo'n plan in je eentje aanklopt bij het Rijk, ben je kansloos. Succes heeft vele vaders.'

Een bijzondere extra is dat 'de creatieve sector' bij de board aanzit. Erik Smeede, directeur van communicatiebureau Stunned en de vooruitgeschoven post van de creatieve sector in de board: 'Ieder vraagstuk heeft creativiteit nodig. Wij fungeren als een sate-prikker die door alle lagen heen gaat.' Regio Zwolle wil de vierde economische topregio van Nederland worden. De regio noemt zichzelf de 'Gateway naar Noord-Nederland en Noordoost Europa', 'Topregio van Nederland', 'Metropool Regio Zwolle' en 'Groei-kampioen'. Grote woorden. Maar de cijfers geven de regio gelijk. Het aantal bedrijven groeide in tien jaar tijd met 16.170 naar 68.770, de bevolking groeide met

29.000 en er kwamen 35.000 banen bij. De economie groeit harder dan het landelijk gemiddelde. Allemaal waar. Maar... Is het wel zo slim dat Nederlandse regio's elkaar aftroeven met economische topregio's? Regio Arnhem en Nijmegen lijven bij hun ambities gemakshalve Wageningen in en overleggen verder precies dezelfde geloofsbrieven als Regio Zwolle: 'In 2025 the place to be op het gebied van Food, Health en

Regio Zwolle in cijfers
- De Regio Zwolle bestaat uit 22 gemeenten en 4 provincies en telt 773.000 inwoners.
- Gedeeld vijfde op de lijst van economische topregio's (met Arnhem Nijmegen). Amsterdam, Utrecht, Rotterdam en Eindhoven staan bovenaan.
- De rangschikking is op basis van bruto regionaal product: totale geldwaarde van alle goederen en diensten in een regio. De Regio Zwolle kwam in 2018 uit op 28,2 miljard euro. Amsterdam kwam op 154,2 miljard.
- Regio Zwolle draagt 3,6 procent bij aan de nationale economie en exporteerde in 2018 voor 18,6 miljard euro: bijna 7 procent meer dan in 2017. De landelijk stijging bedroeg 'maar' 3,6 procent.

Energy.' En wat te denken van Agenda voor Twente, waarin Twente zichzelf etaleert als 'topregio'.

De Cleantech Regio, de stedendriehoek Apeldoorn, Deventer en Zutphen scandeert: 'In 2023 staan wij in de landelijke top 5 als de vestigingsregio voor bedrijven en talenten. De rode loper ligt uit'. Een bedrijf kan straks kiezen waar hij de meeste kansen (subsidie) krijgt. Dan komt er een reusachtige concurrentieslag over de rug van belastingbetalers. Toch? Lokema schudt zijn hoofd. 'Het gaat niet om concurrentie. Onze regio onderscheidt zich, is anders dan Amsterdam, Rotterdam, Eindhoven. Wij maken het vierkant van economische hoofdstroom in Nederland compleet. Dat is het.'

Die structuur zit er volgens hem bij voorbeeld in dat Regio Zwolle de poort naar het noorden en oosten vormt, een goede bereikbaarheid heeft, 'een cultuur van doen' kent, waar veel mkb- en familiebedrijven zakendoen en waar 'we' goed zijn in heel veel. 'We hebben de juiste ingrediënten om die vierde plek te claimen. Regio Zwolle is Nederland in het klein en daarmee de ideale experimenteerregio om aan de slag te gaan met de toekomst van het hele land. Een investering in Regio Zwolle is een investering in Nederland.'

Veel knokkracht
Bovendien: 'Ambitie moet', zegt Weever. 'Stilstand is achteruitgang. Dan wordt je een krimpregio. Wij hebben veel familiebedrijven, veel knokkracht. Daar past die ambitie bij.' Huisman: 'Leg de lat hoog, toon ambities waar aantrekkingskracht van uitgaat, een perspectief waar iedereen blij van wordt. Alles is hier van oudsher aanwezig. Maar wij zijn voor iedereen aantrekkelijk zijn en blijven, dan is zo'n ambitie nodig. Wij willen een plek zijn waar je bij wil horen.'

+Balans, + Mentaliteit, +Samen, +Innovatie, +Hechte regio.

agri & food innovatie cluster regio zwolle

health innovation park

TOPCENTRUM E-COMMERCE

POLYMER SCIENCE PARK

REGIO ZWOLLE

De infrastructuur voor groei

Dé regio voor groei!



Ambitie: Economische topregio / Concurrentiepositie versterken.

10: Samenvatting & ambitie

Trends en kenmerken Regio Zwolle

Enkele trends:

- Zwolle behoort tot snelst groeiende steden van Nederland. Werkgelegenheid groeit mee.
- Randstad breidt zich uit langs as Utrecht / Zwolle / Almere – Lelystad, Ov-systeem (OV2040) vraagt om verbinding Randstad en Noordoost Nederland.
- De regio en regionale samenwerking doet er toe bij dit en volgende kabinetten.

Enkele kenmerken:

- Economie met een **groot aantal mkb bedrijven**, beperkt aantal trekkers
- Meer dan 70% van de bedrijven heeft niet meer dan 9 werknemers;
 - Kwetsbaar in grote transitieopgaven
 - Aantal banen is groot, aantal vacatures ook
- Relatief **laag opleidingsniveau** (60% op mbo-niveau 3)
- Lagere arbeidsproductiviteit (met **dezelfde mensen, meer werk** verrichten, lage innovatiegraad)
- Goed **ontwikkelde kennisinfrastructuur** met hbo- en mbo-instellingen (geen universiteit)
- Regionaal DNA waarin gunnen, gemeenschappelijk en groeien centraal staan, maar elementen *netwerken, leiderschap en nieuwe kennis* van belang zijn.
- Na Utrecht is de Regio Zwolle het hoogst in beleving **brede welvaart**. Met name woontevredenheid, welzijn, sociale contacten, werk-privébalans en veiligheid.

Regio Zwolle... Samen sterk

top

Economische
toplocatie van
Nederland

- Focus op vijf regionale opgaven. Bundeling capaciteit en deskundigheid met de 40's.
- Succesvolle economische agenda (EBRZ)
- Gezamenlijke public affairs en marketing.
- Regionale bedrijfsacquisitie (met Oost NL)
- Gezamenlijk onderzoekscapaciteit (bijv. Atlas, Monitor, KvO 2.0)
- Lobbysuccessen o.a. A28 (en E233), N35, N50, Regiodeal.
- Kansen gezamenlijk bedrijfsvoering (Port of Zwolle, talentenregio, ONS)
- Meer innovaties en kansen voor netwerken voor uw bedrijven (Kennispoort en topinnovatiecentra)
- Netwerk/platform voor nieuwe samenwerkingskansen (zoals omgevingsagenda Oost/NOVI, Regiodeals, cultuurbeleid) met Rijk en Provincies en Europa

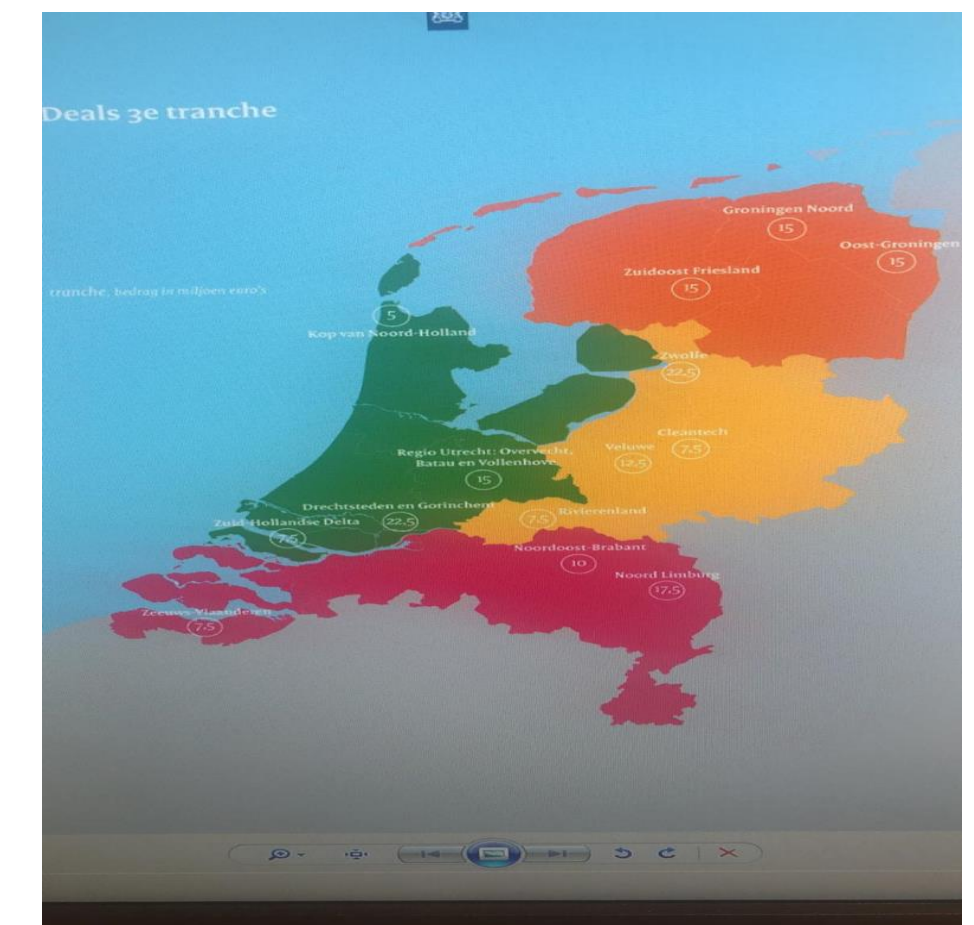
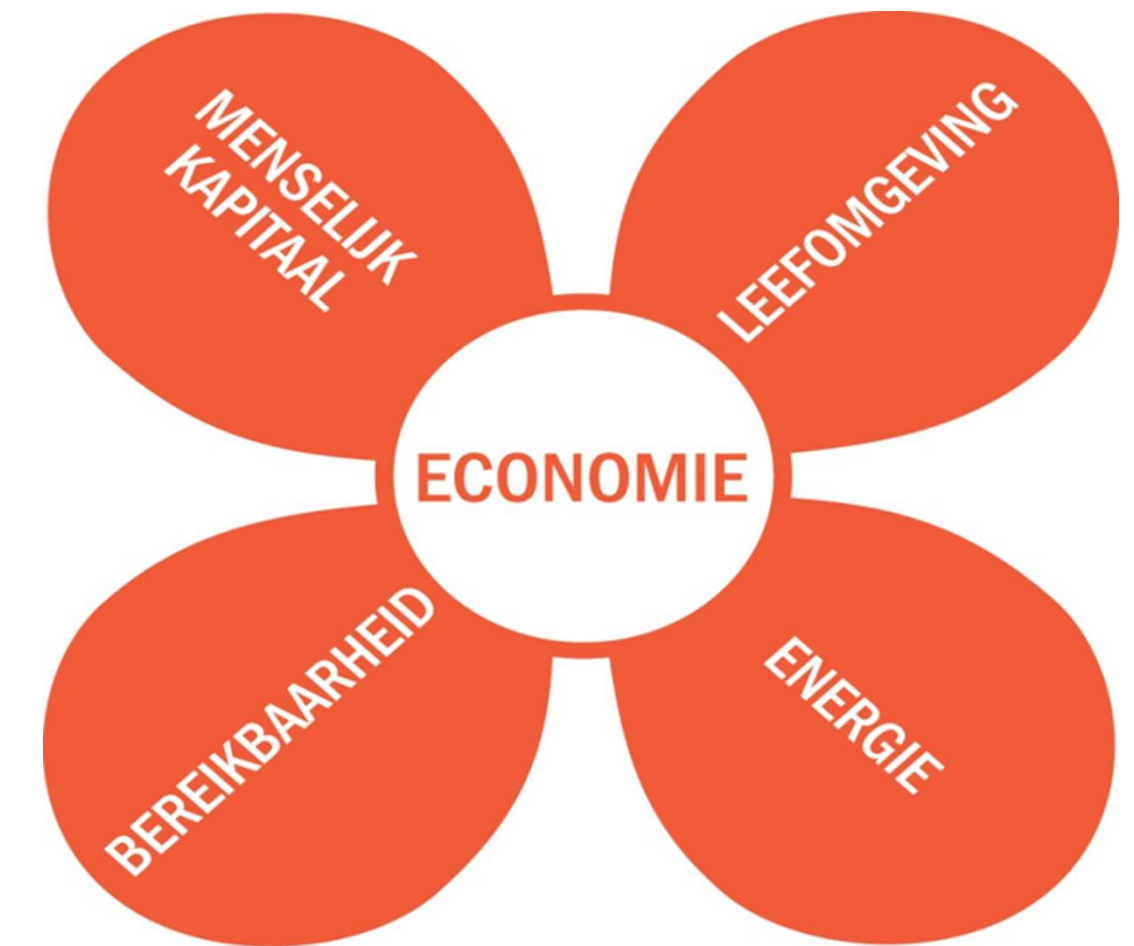

Governance Regio Zwolle

top

Economische
toplocatie van
Nederland

PRAATPLAAT: DIT DOET REGIO ZWOLLE
GUNNEN, GROEIEN, GRENSONTKENNEND

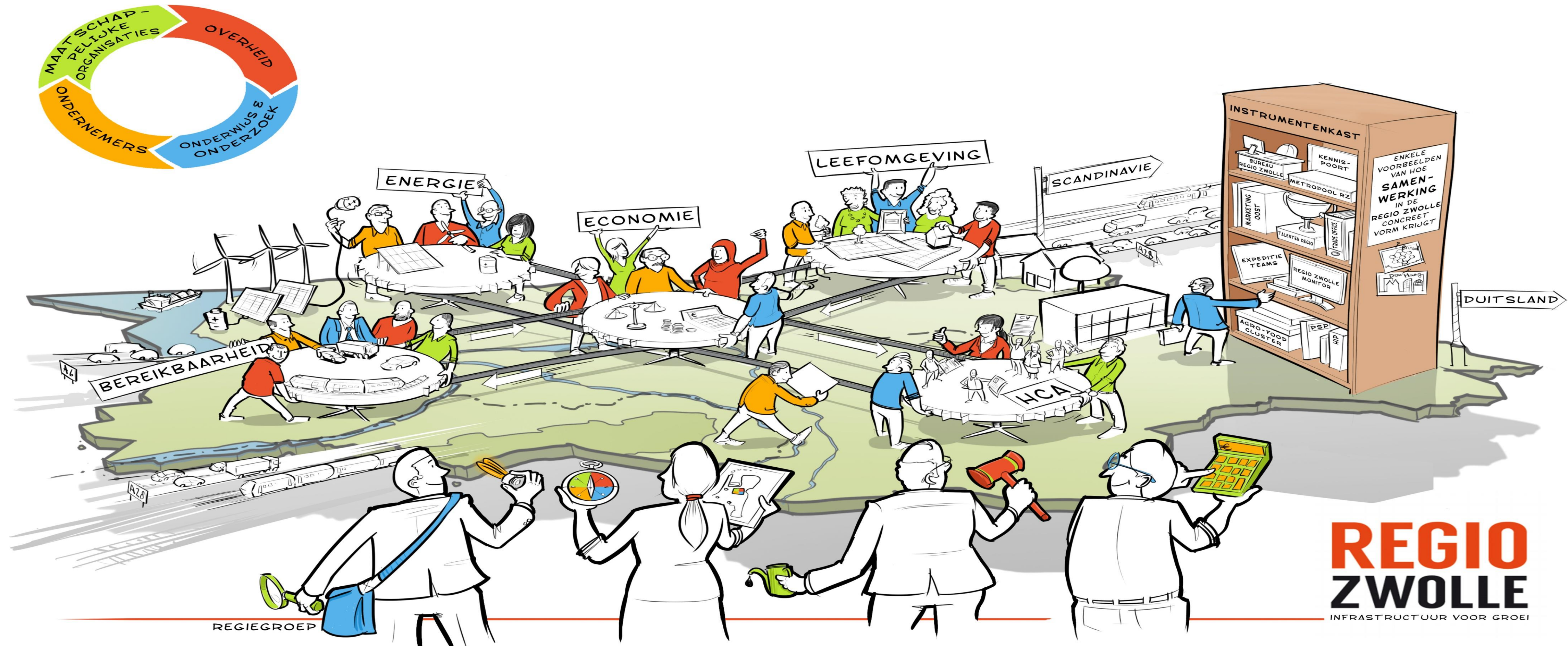

REGIO
ZWOLLE

Dank voor uw aandacht

www.regiozwolle.info regiozwolle@zwolle.nl